

FONDATEUR ADMINISTRATEUR ARCHITECTE HES

DATE DE NAISSANCE
24 février 1969

LANGUES
Français & Anglais

FORMATION
Architecte ETS
HES Fribourg

ACTIVITÉS PROFESSIONNELLES

Depuis 2008

Aubert Architectes SA
Fondateur / Administrateur
Architecte HES

2004 - 2008

Burckhardt Partner SA
Associé
Chef de projet / Architecte

1995 - 2004

Suter & Suter
Planificateurs SA
Chef de projet / Architecte

EXPÉRIENCE PROFESSIONNELLE

MH-DECORS - LE MONT-SUR-LAUSANNE

Direction de projet / Architecte

- Rénovation thermique, changement de façade
- Planification chantier, production en exploitation
- Remise aux normes AEAL, réorganisation fonctions halle

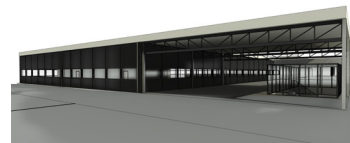

BÂTIMENT MULTIFONCTION - VILLARS-TIERCELIN

Direction de projet / Architecte

- Réalisation 1 crèche, 2 logements protégés, 1 restaurant et 1 épicerie
- Rénovation et transformation ancien collège en 5 appartements
- Projet en matériaux bio-sourcés



AXA TRIBUNAL FEDERAL 38-40 - LAUSANNE

Direction de projet / Architecte

- Transformation, rénovation et surélévation 2 immeubles
- Pose de panneaux solaires photovoltaïques
- Bâtiment habitat collectif



PRE-DU-GOLF - LAUSANNE

Direction de projet / Architecte

- Transformation et rénovation d'une ferme
- Création de 5 appartements et d'un parking souterrain 10 places
- Aménagements extérieurs jardins privatifs pour 2 appartements, jardin, jardin-japonais communs à tous les appartements + espace de jeux commun



MBC SA - BIÈRE

Direction de projet / Architecte / Pilote
SIA 31-33

- Valorisation et modernisation de la gare de Bière
- Séparation gare voyageurs et le centre technique
- Création place de village multifonctionnelle



CHUV BH 06 & BH 19 - LAUSANNE

Architecte
100 % SIA - Bâtiment en exploitation

- Création de 30 chambres d'isolements
- Transformation de l'hôpital de jour - oncologie
- Création du centre thérapeutique expérimental
- Réflexion sur la chambre de demain



NESTLE NESPRESSO SA - ROMONT

Direction de projet / Architecte / Pilote
100 % SIA - Centre de production III - Phase 1 & 2

- Liaisons ferroviaires 4 voies
- Production & Logistique
- Bâtiment administratif
- Parking de 450 places



NESTLE NESPRESSO SA - AVENCHES

Direction de projet / Architecte
100 % SIA - Bâtiment en exploitation

- Transformation et extension

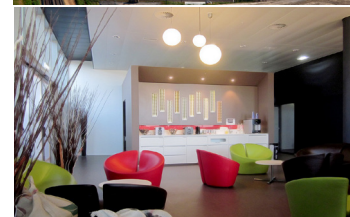

AFIRO - ECUBLENS

Direction de projet / Architecte

47,55 % SIA - Nouvelle construction

- atelier adaptés : boulangerie, conditionnement, multi-service, mécanique, buanderie, cuisine
- parking souterrain de 27 places



CLINIQUE DE LA SOURCE - LAUSANNE

Direction de projet / Architecte

100 % SIA - Bâtiment en exploitation

- Transformation et extension des urgences
- Transformation et extension de la radiologie
- Création de parking souterrain
- Aménagements extérieurs



SFS UNIMARKET

Architecte / Direction architecturale

Construction nouvelle

- Bâtiment locatif avec espaces flexibles, autant pour fonctions administratives que par des ateliers d'industrie légère



CFF - LAUSANNE (HORIZON 2030)

Architecte

SIA 33-53 - Nouvelle construction

- Création de 9 demi niveaux de parking souterrain
- Création de 4 niveaux de bureaux



CFF - RER GENEVE - LA PLAINE

Architecte

SIA 33-53

- Réaménagement des 6 gares voyageur
- Quais déplacés, réhaussés, élargis et prolongés
- Aménagement des quais
- Rénovation des passages inférieurs



COVANCE - MEYRIN

Architecte

100 % SIA - Bâtiment en exploitation

- Extension du laboratoire
- Zones de circulation et administratives
- Rénovation de la façade
- Assainissement total installations techniques

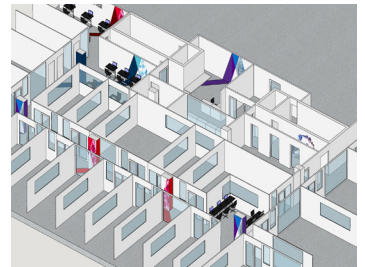

AEROPORT INTERNATIONAL - GENEVE

Direction de projet / Architecte

100 % SIA - Bâtiment en exploitation

- Transformation de 28 concessions
- Prestations de BAMO
- Planification et coordination
- DT et contrôle des coûts



KUDELSKI GROUP SA - CHESEAUX

Chef de projet / Architecte

100 % SIA - Bâtiment en exploitation

- Centre de recherche & de développement
- Data center
- Bâtiment administratif

